

2019년도

중소기업육성자금 신청 및 보완 매뉴얼

INDEX

01 사전준비

02 신청절차

03 보완절차

1. 비즈오케이 홈페이지 접속(http://bizok.incheon.go.kr)



① 홈페이지 접속

② 로그인



회원가입
필수



기업지원 신청

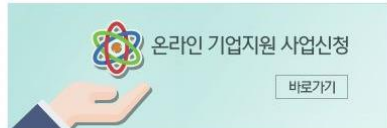

[인천전체] 2019 멕시코-콜롬비아 시장개척단 참가기...
신청기간 : 19.01.07 ~ 19.01.18

쾌속조형시제품제작지원사업(2019년)
신청기간 : 19.01.03 ~ 19.12.27

2019 글로벌 IP 스타기업 모집공고(~2.8 금 18:00까지)
신청기간 : 19.01.02 ~ 19.02.08

2019년 인천시 중소기업 품질우수제품전시관(서울국...
신청기간 : 19.01.02 ~ 19.01.18

기업지원 사업



[수출지원센터]2019년 인천시 중소기업 품질우수제...
[유관기관] 2019.01.07

[서비스디자인센터]2019년 「쾌속조형시제품제작지원...
[유관기관] 2019.01.04

[한국무역협회] 2019년 신년사
[유관기관] 2019.01.03

인천신용보증재단 조현석 이사장님 2019년 기해년...
[유관기관] 2019.01.02

중소기업 제품홍보관

가전/디지털 · 패션/뷰티 · 생활/가구 유아동 · 스포츠/레저/자동차 · 식품



명함지갑 홈트레이닝3종트 연수스 카멜리아...



꿀광 프리미엄 순면생리대 (날, 쉬즈마린 마조케...



※ 홈페이지 회원가입에
문제가 있을경우 문의
☎ 070-8787-8286

※ 회원가입 절차

현재URL 이메일 발송

기업지원

기업홍보관

시우수기업관

경영지원

BizOK서비스안내

로그인

회원가입 지도위원

회원가입

Stpe01 유형선택

Stpe02 약관동의

Stpe03 본인인증

Stpe04 기본정보입력

Stpe05 가입완료

회원종에 따라 회원가입 절차가 다릅니다. 고객님의께서 다음 중 어디에 해당하시는지 선택 하세요.



기업회원

기업회원 가입하기



예비창업자

예비창업자 가입하기



기술지원단 지도위원

기술지원단 가입하기

'기업회원 가입하기' 버튼 클릭!!

※ 회원가입 절차

2) 전자 우편 및 웹 서식 등을 통한 수집 정보

- 이용자가 우편, 전화, 온라인 전자 서식 등으로 제출하고, 비즈오케이(BizOK)에 게시한(올린) 정보는 타인이 조회 또는 열람할 수 있습니다.
- 관련 법규에 근거하여 타인과 공유할 수도 있으며, 필요에 따라 관련 법령의 시행과 정책 개발 자료로 사용할 수 있습니다.
- 또한, 필요에 따라 다른 부처와 공유하거나 수집한 정보를 제공할 수 있습니다.

개인정보 제3자 제공 동의

비즈오케이(BizOK)에서 수집한 회원 개인 정보는 '개인 정보 수집 및 이용 동의'에서 고지한 범위에서 사용하며, 회원의 동의가 있거나 법률의 규정에 따른 경우를 제외하고는 해당 범위를 넘어서 회원의 개인 정보를 제3자 또는 외부에 제공하거나 공유하지 않습니다.

그러나, 더 좋은 서비스를 제공하고자 개인 정보를 제휴사와 공유할 필요가 있는 경우, 제3자 정보 제공을 동의하신 회원에 한하여 제3자에게 정보를 제공합니다. 동의하지 않은 경우 제3자에게 제공하지 않습니다.

비즈오케이(BizOK)에서 별도로 동의한 회원의 정보를 제공한 현황은 아래와 같습니다.

제공처	이용목적	제공정보항목	보유 기간
인천시(군,구 포함) 및 정부 기관(기업 관련부처)	기업 지원 및 기업 현황 파악	기업명, 이름, 주소, 업종, 전화번호, 팩스(전송)번호, 휴대 전화번호, 전자 우편, 누리집	회원 탈퇴 시까지

단, 아래의 경우는 회원의 동의가 없더라도 개인 정보를 제공할 수 있습니다.

- 통계 작성, 학술 연구, 또는 시장 조사 등을 할 때 특정한 개인을 식별할 수 없는 형태로 제공하는 경우
 - 관련법에 따라 적절한 절차에 의한 정부 기관의 요청이 있는 경우
- 회원이 온라인상의 게시판 등에 자발적으로 제공한 개인 정보는 제3자가 수집하여 사용할 수 있음을 주의하시기 바랍니다.



동의 체크 후 '다음단계로 진행' 버튼 클릭!!

다음단계로 진행

※ 회원가입 절차

현재URL 이메일 발송

기업지원

기업홍보관

시우수기업관

경영지원

BizOK서비스안내

로그인

회원가입

지도위원

본인인증(기업 회원가입)

Stpe01 유형선택

Stpe02 약관동의

Stpe03 본인인증

Stpe04 기본정보입력

Stpe05 가입완료

.....본인인증/I-PIN인증 후 페이지가 이동하지 않을 시에는 **새로고침(F5)**을 하시면 됩니다. 본인인증/I-PIN인증사 반드시 대표자 정보를 이용 하실 필요는 없습니다.

가능한 방법으로 본인인증 진행

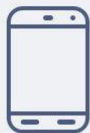

휴대폰 본인인증

주민등록번호 대체수단으로 회원님의 휴대 전화를 통해
본인확인을 하는 서비스 입니다.



아이핀(I-Pin) 인증

인터넷상 개인식별번호를 의미합니다. 공공 I-PIN은 인터넷상에서 주민등록번호를 사용하지 않고도 본인임을 확인할 수 있는 수단입니다.

※ 회원가입 절차

현재URL 이메일 발송

기업지원

기업홍보관

시우수기업관

경영지원

BizOK서비스안내

로그인

회원가입 지도위원

기본정보입력(기업 회원가입)

Stpe01 유형선택

Stpe02 약관동의

Stpe03 본인인증

Stpe04 기본정보입력

Stpe05 가입완료

기업명 ✓

기업명 검색

※ 사업자등록증상 기업명을 입력해주세요. 기업명 검색을 통해서만 입력을 하실 수 있습니다.

사업자번호 ✓

※ 기업명 검색을 통해서만 입력을 하실 수 있습니다.

부서 ✓

직급 ✓

아이디 ✓

아이디 중복확인

※ ID중복확인 버튼을 통해서만 ID를 입력 하실 수 있습니다.

'기업명 검색' 버튼 클릭!! (필수)

※ 회원가입 절차

현재URL 이메일 발송

기업지원

기업홍보관

시우수기업관

경영지원

BizOK서비스안내

로그인

회원가입 지도위원

기업검색

기업명 검색

기업명 기업명을 검색하세요

기업명	사업자번호	대표자	주소
데이터가 존재하지 않습니다.			

※ 기업 검색 불가시 '기업정보입력' 버튼 클릭

기업정보입력

공장설립관리정보 시스템 검색

※ 회원가입 절차

대표 이메일 *	<input type="text" value="abc@abc.com"/>	홈페이지	<input type="text" value="https://www.itp.or.kr"/> (ex : http://bizok.incheon.go.kr)
생산업종 *	<input type="text" value="중소기업육성자금"/>		
수출 유무	<input type="radio"/> 유 <input checked="" type="radio"/> 무	주요 수출국	<input type="text"/>
본사 전화번호 *	<input type="text" value="032-260-0623"/> (ex : 032-1111-1111)	본사 팩스번호	<input type="text" value="032-260-0891"/> (ex : 032-1111-1111)
본사 주소 *	<input type="text" value="우편번호검색"/> <input type="text" value="21999"/> <input type="text" value="인천광역시 연수구 갯벌로"/> <input type="text" value="추월타워(본관) 1층 성장지원센터"/>		
기업 소재지 *	<input type="text" value="인천"/> <input type="text" value="연수구"/>		
공장 전화번호	<input type="text" value="032-260-0623"/> (ex : 032-1111-1111)	공장 팩스번호	<input type="text" value="032-260-0891"/> (ex : 032-1111-1111)
공장 주소	<input type="text" value="우편번호검색"/> <input type="text" value="21999"/> <input type="text" value="인천광역시 연수구 갯벌로"/> <input type="text" value="추월타워(본관) 1층 성장지원센터"/>		
※ 본사주소와 공장주소가 동일한 경우에는 본사주소만 기재하여 주시기 바랍니다.			
<input checked="" type="button" value="등록"/> <input type="button" value="닫기"/>			

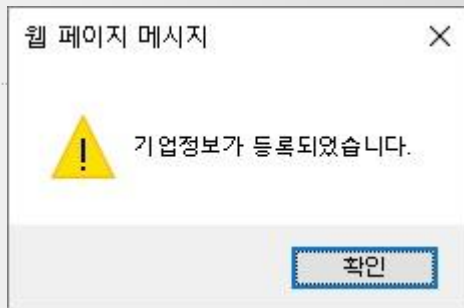

※ 회원가입 절차

이름 ✓	설성엽		
전화번호 ✓	032	- 260	- 0623
휴대전화 ✓	032	- 260	- 0623
	※ * 반드시 본인의 휴대폰 번호를 입력해 주세요.		
SMS 수신여부 ✓	<input checked="" type="radio"/> 허용 <input type="radio"/> 허용 안함		
이메일 ✓	abc@abc.com		
	※ 현재 주로 사용하고 계시는 이메일 주소를 정확히 입력해주세요. 회원님의 이메일은 비밀번호 분실시 임시비밀번호 발송 및 민원답변 등을 위해 사용됩니다.		
이메일 수신여부 ✓	<input checked="" type="radio"/> 허용 <input type="radio"/> 허용 안함		
성별 ✓	<input checked="" type="radio"/> 남 <input type="radio"/> 여		
팩스번호	032	- 260	- 0891
관심분야	<div> <input checked="" type="checkbox"/> 금융 <input type="checkbox"/> 인력 <input type="checkbox"/> 컨설팅/특허/인증 <input type="checkbox"/> 우수기업 </div> <div> <input type="checkbox"/> 세제 <input type="checkbox"/> 창업/벤처 <input type="checkbox"/> 소상공안전통시장 <input type="checkbox"/> 기술지원컨설팅 </div> <div> <input type="checkbox"/> 기술 <input type="checkbox"/> 판로/수출 <input type="checkbox"/> 여성/장애인/기타 </div>		
	※ 최대 3개까지 선택 가능		

정보 등록 완료 후,
'가입하기' 버튼 클릭!!

가입하기 취소

※ 회원가입 절차

기업회원가입 회원가입 완료

Step01 유형선택

Step02 약관동의

Step03 본인인증

Step04 기본정보입력

Step05 가입완료

본인인증/I-PIN인증 후 페이지가 이동하지 않을 시에는 **새로고침(F5)**을 하시면 됩니다.
본인인증/I-PIN인증시 반드시 대표자 정보를 이용 하실 필요는 없습니다.



회원가입이 완료되었습니다.

로그인 하신후 **마이페이지 > 기업정보변경** 메뉴를 이용하여 기업정보(사업자등록증, 재무제표, 인증서, 추가사항 등)를 꼭 등록 해주시기 바랍니다. 고객정보는 **마이페이지 > 개인정보수정**에서 변경하실 수 있습니다. 보다 편리하고 안정적인 서비스를 제공되도록 노력하겠습니다.

회원가입 완료 후, 로그인하여 다음 절차로 진행

로그인하기

2. 사업내용 확인경로 [기업지원 – 온라인기업지원사업신청]



현재URL 이메일 발송	기업지원	기업홍보관	시우수기업관	경영지원	BizOK서비스안내	로그인 회원가입 지도위원
	<p>클릭!!</p> <ul style="list-style-type: none"> 온라인 기업지원사업신청 기업지원 사업 연간사업공고계획 맞춤형 검색 정책 자료실 온라인설문 	<ul style="list-style-type: none"> 중소기업 제품홍보관 기업검색 8대전략사업 기업브로슈어 	<ul style="list-style-type: none"> 중견성장사다리기업 유망 중소기업 모범중소기업인 중소기업인대상 일자리창출 우수기업 비전기업 향토기업 품질우수제품기업 	<ul style="list-style-type: none"> 전화상담안내 구직 사이트 안내 구인정보 온라인자문(기업SOS넷) 정책제안 	<ul style="list-style-type: none"> 중소기업 맞춤형 원스톱지원서비스란? 목표 및 추진방향 기업지원 유관기관 안내 통합검색 공지사항 	



바로가기

[인천전체] 2019 멕시코-콜롬비아 시장개척단 참가기...

신청기간 : 19.01.07 ~ 19.01.18

쾌속조형시제품제작지원사업(2019년)

신청기간 : 19.01.03 ~ 19.12.27

2019 글로벌 IP 스타기업 모집공고(~2.8 금 18:00까지)

신청기간 : 19.01.02 ~ 19.02.08

2019년 인천시 중소기업 품질우수제품전시관(서울국...

신청기간 : 19.01.02 ~ 19.01.18



바로가기

[수출지원센터]2019년 인천시 중소기업 품질우수제...

[유관기관] 2019.01.07

[서비스디자인센터]2019년 「쾌속조형시제품제작지원...

[유관기관] 2019.01.04

[한국무역협회] 2019년 신년사

[유관기관] 2019.01.03

인천신용보증재단 조현석 이사장님 2019년 기해년...

[유관기관] 2019.01.02



명함지갑

옴케이3종트...

엔수스 카멜리아...



꿀광 프리미엄 ...

순면생리대 (날...

쉬즈마린 마조케...



통합검색

검색

온라인자문

>

3. 지원분야 '금융' 클릭하여 금융사업 정렬 및 확인



현재URL 이메일 발송

기업지원

기업홍보관

시우수기업관

경영지원

BizOK서비스안내

로그인

회원가입

지도위원

기업지원

온라인 기업지원사업신청

홈 > 기업지원 > 온라인 기업지원사업신청

온라인 기업지원사업신청

기업지원 사업

연간사업공고계획

맞춤형 검색

정책 자료실

온라인설명문

① '금융' 클릭!! → 클릭시 페이지 하단, 금융관련 사업으로 정렬됨

지원분야

☒ 금융

☐ 인력

☐ 컨설팅/특허/인증

☐ 우수기업

☐ 세제

☐ 창업/벤처

☐ 소상공인전통시장

☐ 기술지원컨설팅

☐ 기술

☐ 판로/수출

☐ 여성/장애인/기타

온라인 기업지원사업명

검색

상세검색열기

전수중 전수예정 전수마감 전체 112건, 현재페이지 1/10 page

금융 (No.1027)

금융 (No.981)

금융 (No.969)

금융 (No.973)

[접수마감/이자차액보전(일반기업)]
2018년 4분기 경영안정자금 지원

신청기간 : 18-07-01~18-12-14

2018년도 연수구 중소기업육성자금
융자(소상공인 포함)

신청기간 : 18-07-02~18-10-25

[접수마감/이자차액보전(일반기업)]
2018년 3분기 경영안정자금 지원

신청기간 : 18-07-02~18-09-20

[접수마감/기금융자(공정확보/연구소
설치)] 2018년 업종구조고도화자금
추가지원

신청기간 : 18-07-02~18-08-10

② 세부사업 클릭하여 첨부파일 확인
※ 첨부1 파일의 공고, 가이드북 등을
통하여 전체 지원내용 확인가능
(인천시 금융사업 공통)

4. 해당사업 클릭 및 세부내용 확인



현재URL 이메일 발송

기업지원

기업홍보관

시우수기업관

경영지원

BizOK서비스안내

로그인

회원가입

지도위원

기업지원

온라인 기업지원사업신청

홈 > 기업지원 > 온라인 기업지원사업신청

온라인 기업지원사업신청

기업지원 사업

연간사업공고계획

맞춤형 검색

정책 자료실

지원분야

- ☒ 금융
☐ 인력
☐ 컨설팅/특허/인증
☐ 우수기업

- ☐ 세제
☐ 창업/벤처
☐ 소상공인전통시장
☐ 기술지원컨설팅

- ☐ 기술
☐ 판로/수출
☐ 여성/장애인/기타

온라인 기업지원사업명

검색

상세검색열기

접수중 접수예정 접수마감 전체 112건, 현재페이지 1/10 page

전체 지원내용 확인을 통해,
해당사업을 찾아 클릭!!
→ 개별페이지 내 상세내용 확인

금융 (No.1027)

[접수마감/이자차액보전(일반기업)]
2018년 4분기 경영안정자금 지원

신청기간 : 18-10-01~18-12-14

금융 (No.981)

2018년도 연수구 중소기업육성기금
융자(소상공인 포함)

신청기간 : 18-07-02~18-10-25

금융 (No.969)

[접수마감/이자차액보전(일반기업)]
2018년 3분기 경영안정자금 지원

신청기간 : 18-07-02~18-09-20

금융 (No.973)

[접수마감/기금융자(공정확보/연구소
설치)] 2018년 업종구조고도화자금
추가지원

신청기간 : 18-07-02~18-08-10

5. 개별 사업페이지에서 신청방법 및 서류 등 확인

사업개요

- 신청방법 : 온라인 신청 (비즈오케이)
- 1) 기업정보등록 (신청을 위한 사전 정보등록절차 : 마이페이지-기업정보관리)
- ① 회원가입 및 기업정보 등록
 - ② 신청을 위한 필수서류 업로드
 - 사업자등록증 1부
 - 최근 2개년도 결산재무제표증명원 원본 각 1부(총2부)
 - * 2016년도, 2017년도 (팩스본 불가)
 - 원천징수이행상황 신고서 총3부
 - * 2부 : 제출하는 재무제표와 동일한 연도의 마지막월 신고서 ('귀속연월'기준)
 - * 1부 : 가장 최근에 신고한 신고서
 - ※ 각 신고서 하단에 업체 또는 세무대리인 도장 날인
 - ③ 업종증빙서류, 각종 우대 및 평가서류
 - 공장등록증(또는 건축물관리대장 및 임대차계약서) : 제조업으로 사전업로드 가능한 서류
 - ※ 제조업이 아니거나 업로드할 서류가 등록증 및 확인서 서류항목에 없는 경우 접수일에 업로드 가능함
 - 각종 우대 및 평가서류
 - ※ 업로드할 서류가 등록증 및 확인서 서류항목에 없는 경우 접수 시에 업로드 가능함
 - 사업장 필수 정보 입력
 - 업종코드, 종업원 수 등 사업장 정보에 대하여 입력함
- 2) 자금신청 (10월 1일부터 가능, 첨부 위에 신청버튼이 생성됨)
- ① 접수일에 업로드 해야하는 서류
 - 사용계획서 1부 : 첨부파일에서 소정양식을 다운로드하여 작성 (사전 대출상당에 은행 담당자 도장날인 필수)
 - ※ 융자금 세부사용계획 신청금액과 동일하게 작성, 합계 금액 기재
 - ※ 사용계획서 대표 서명 불가, 도장날인 필수
 - 개인정보처리동의서 및 서약서 각 1부 : 첨부파일에서 소정양식을 다운로드하여 작성 (서명 또는 도장날인 필수)
 - 제조업이 아닌 경우 업종증빙 서류
 - 기타 추가서류
 - ② 접수 시에 입력해야 하는 사항
 - 대출금액, 대출은행, 담보제공방법
- 선정방법 : 업종별 대상요건 심사

※ 주의사항 : 지원 내용의 명확한 확인

인천시 중소기업육성자금은,

◎ 직접 대출 지원이 아닙니다.

- 업체가 금융기관 여신규정에 의한 담보(부동산, 보증서, 신용 등)를 바탕으로 자체적으로 대출이 가능할 경우, 해당 신규 대출의 금리 부분에 대해서 지원해 드리고 있습니다.

◎ 신규 대출 시에만 지원 가능합니다.

- 이미 진행중인 기대출에 소급 적용되지 않습니다. (통보서 구비 후, 은행 대출 실행시 제출해야 적용가능)

◎ 기존 지원이 연장되지 않습니다.

- 시자금을 수혜받고 계신 업체의 경우 기대출에 대한 연장이 불가하기때문에, 기존 지원은 만기 일자에 따라 종료되며, 다시 신청하여 받은 통보서로 신규 대출에 새로이 적용 받으셔야 합니다.

※ 구비서류 준비시 주의사항

◎ 신청서

- => 경영안정자금 중에서 “일반기업(지원)” 으로 진행하실 경우 접수 후 따로 신청서를 출력하실 필요가 없습니다.
- => 목적성지원 및 구조고도화자금 접수시 필요한 절차이며, 그에 한하여 별도의 신청서를 출력후, 신청서에 대출상담 확인날인 및 업체 **도장날인**을 완비하여 ITP에 방문 제출.

◎ 사용계획서

- => 일반기업 사용계획서에는 대표 서명이 불가하며, 반드시 **도장 날인**이 들어가야 합니다.
- => 융자금 세부사용계획은 반드시 작성하여야 하며, 합계금액은 신청금액과 동일해야 합니다.

◎ 원천징수이행상황신고서

- => 월별 신고 업체와, 반기 신고 업체로 구분되며 신고서 하단에 업체 또는 세무대리인 **도장 날인**이 포함되어 있어야 합니다.(구비서류 모두에 해당)

INDEX

01 사전준비

02 신청절차

03 보완절차

1. 로그인 후, 마이페이지로 이동



클릭!!

현제URL 이메일 발송

기업지원

기업홍보관

시우수기업관

경영지원

BizOK서비스안내

로그아웃

마이페이지 지도위원



전체



금융



세제



기술



인력



창업/벤처



판로/수출



컨설팅/특허/인증



전통시장



여성/장애인/기타



우수기업



기술지원컨설팅

팝업존



개인정보 게시에 대한 주의안내

게시한 내용 입력 및 첨부파일에 개인정보가 포함될 경우
개인정보가 유출되어 악용될 수 있으니 주의하시기 바랍니다.

통합검색



검색

온라인자문



기업지원 신청



[인천전체] 2019 멕시코-콜롬비아 시장개척단 참가기...

신청기간 : 19.01.07 ~ 19.01.18

패속조형시제품제작지원사업(2019년)

신청기간 : 19.01.03 ~ 19.12.27

2019 글로벌 IP 스타기업 모집공고(~2.8 금 18:00까지)

신청기간 : 19.01.02 ~ 19.02.08

2019년 인천시 중소기업 품질우수제품전시관(서울국...

신청기간 : 19.01.02 ~ 19.01.18

기업지원 사업



[수출지원센터] 2019년 인천시 중소기업 품질우수제...

[유관기관] 2019.01.07

[서비스디자인센터] 2019년 「패속조형시제품제작지원...

[유관기관] 2019.01.04

[한국무역협회] 2019년 신년사

[유관기관] 2019.01.03

인천신용보증재단 조현석 이사장님 2019년 기해년...

[유관기관] 2019.01.02

중소기업 제품홍보관



가전/디지털 | 패션/뷰티 | 생활/가구 | 유아동 | 스포츠/레저/자동차 | 식품



아로미드 디퓨저

오메디 시크릿 ...

비데 Q-5300



브로콜리양배추...

렉스윤 헤어팩

디소마 여화 (WC...



2. 기업정보 등록 (경로 : 마이페이지-기업정보관리)



현재 URL 이메일 발송
기업지원 시우수기업관 기업홍보관 경영지원 BizOK서비스안내 로그아웃 마이페이지 지도위원

마이페이지

① 기업정보관리

온라인기업지원신청내역

에로신청내역

클거찾기

회원정보수정

회원탈퇴

로그아웃

기업 기본정보 ② 카테고리별 필수정보 등록(5개 항목 전부)

기업 기본정보
사업자 등록증
재무정보
등록증/증명서 관리
사업장 필수정보

기업소개	기업홍보관	브로슈어	기업공개정보	기업문의
인천경제산업정보테크노파크				
대표자	설업업	성별	남	
사업자번호	13*****	종업원 수	200	
업태	서비스	종목	건설업	
자본금	1,000,000원	매출액	40,000,000 원	
대표 이메일	ibitp@ibitp.or.kr			
홈페이지				
생상품	생산물			
수출유무	N	주요 수출국		
본사 전화번호	032-260-0623	본사 팩스번호	032-260-0891	
본사 주소	(21999)인천광역시 연수구 갯벌로 12 (송도동, 미추홀타워(본관)) 8층			
공장 전화번호	032-260-0623	공장 팩스번호	032-260-0891	
공장 주소	(21999)인천광역시 연수구 갯벌로 12 (송도동, 미추홀타워(본관)) 8층			

변경 및 수정시

기업 기본정보 변경

3-1. 사업자등록증



원래URL 이메일 발송
기업지원
시우수기업관
기업홍보관
경영지원
BizOK서비스안내
로그아웃
마이페이지
지도위원

마이페이지

기업정보관리

온라인기업지원신청내역

에로신청내역

즐거찾기

회원정보수정

회원탈퇴

로그아웃

사업자 등록증

[홈](#) > [마이페이지](#) > [기업정보관리](#) > [사업자 등록증](#)

기업 기본정보	사업자 등록증	재무정보	등록증/증명서 관리	사업장 필수정보
기업소개	기업홍보관	브로슈어	기업공개정보	기업문의

인천경제산업정보테크노파크

등록번호	13*****
법인등록번호	111111-111111
대표자	박운배
개업년월일	1999-08-27
사업장 소재지	(21999) 인천광역시 연수구 갯벌로 12 (송도동, 미추홀타워(본관)) 8층
본점 소재지	(21999) 인천광역시 연수구 갯벌로 12 (송도동, 미추홀타워(본관)) 8층
업태/종목	업태 : 서비스, 종목 : 연구개발
첨부파일	<div style="border: 2px solid red; padding: 5px; text-align: center; margin-top: 10px;"> 사업자등록증 파일 첨부시 내용 확인 가능 </div>

첨부파일명 특수 문자 사용 불가

" ' . / ? ! @ # \$ % ^ & * () - 사용 불가능

jpg 파일 첨부시 이미지 내용 화면상 표시됨

[사업자 등록증 변경](#)

3-2. 재무정보



[☑ 현재 URL 이메일 발송](#)

[기업지원](#)
[시우수기업관](#)
[기업홍보관](#)
[경영지원](#)
[BizOK서비스안내](#)

[로그아웃](#)
[마이페이지](#)
[지도위원](#)

마이페이지

기업정보관리

온라인기업지원신청내역

예로신청내역

즐거찾기

회원정보수정

회원탈퇴

로그아웃

재무정보

[홈](#) > [마이페이지](#) > [기업정보관리](#) > [재무정보](#)

기업 기본정보	사업자 등록증	재무정보	등록증/증명서 관리	사업장 필수정보
기업소개	기업홍보관	브로슈어	기업공개정보	기업문의

+ 재무정보

▶ **최근 결산 2개년도 재무제표증명원 : 2017년, 2018년**

▶ **개업 1년 미만 업체 재무제표 증빙없이 진행 가능 (기본 추천한도 5천만원 이내)**

재무정보 추가

미등록시 추가

3-2. 재무정보

회원탈퇴

로그아웃

재무상태표(대차대조표)		손익계산서	
유동자산		매출액	
고정자산		제품매출액	
자산총계	0	기타매출액	
유동부채		수출매출액	
단기차입금		매출원가	
고정부채		매출총이익	
장기차입금		판매관리비	
부채총계		영업이익	
자본금	0	영업외수익	
부채비율	0.00%	영업외비용	
차입금비용	0.00%	경상이익	
전입율		특별소입	
년도	년도 선택 ▼	당기순이익	
첨부파일	<div style="display: flex; align-items: center;"> <input style="flex-grow: 1;" type="text"/> <input type="button" value="찾아보기..."/> </div> <p style="font-size: small; margin-top: 5px;">※ 표지포함하여 내용전체(재무상태표, 손익계산서)를 원본(팩스본 및 차본 불가) 스캔하여 업로드 ※ 파일은 한개밖에 올라가지 않기 때문에 JIP파일 또는 PDF 로 변환하여 업로드 하셔야 합니다.</p>		

등록

취소

<주의사항>

- 반드시 원본을 스캔하여 첨부 (팩스본 불가)
- 확인 도장이 날인된 재무제표 표지까지 포함된 전체내용 올릴것

빈칸항목 기입
(재무제표 동일내용)

제품매출 이외의 매출은
전부 "기타매출액"에 기입

해당년도를 선택 후 2개년도 각각 등록(수정불가)

1개 파일만 등록가능(pdf 권장)
여러 파일일 경우 압축(zip)

3-3. 등록증/증명서 관리



[☐ 현재URL 이메일 발송](#)

[기업지원](#)
[시우수기업관](#)
[기업홍보관](#)
[경영지원](#)
[BizOK서비스안내](#)

[로그아웃](#)
[마이페이지](#)
[지도위임](#)

마이페이지

기업정보관리

[온라인기업지원신청내역](#)
[예로신청내역](#)
[즐거찾기](#)
[회원정보수정](#)
[회원탈퇴](#)
[로그아웃](#)

등록증/증명서 관리

[홈](#) > [마이페이지](#) > [기업정보관리](#) > [등록증/증명서 관리](#)

기업 기본정보	사업자 등록증	재무정보	등록증/증명서 관리	사업장 필수정보
기업소개	기업홍보관	브로슈어	기업공개정보	기업문의

등록증 및 확인(증명)서 관리

※ 등록 가능한 파일 형식 안내 : (JPG, JPEG, PNG, GIF, PDF)

등록된 정보가 없습니다.

클릭하여 등록진행

등록증 및 확인(증명)서 추가

<대표적인 업로드 파일>

- 건축물관리대장
- 공장등록증
- 국세완납증명서
- 원천징수이행상황신고서
- 임대차계약서
- 지방세완납증명서

3-3. 등록증/증명서 관리

현재URL 이메일 발송
기업지원
사우수기업관
기업홍보관
경영지원
BizOK서비스안내
로그아웃
마이페이지
지도위임

마이페이지

기업정보관리

온라인기업지원신청내역

에로신청내역

즐거찾기

회원정보수정

회원탈퇴

로그아웃

등록증/증명서 관리

[홈](#) > [마이페이지](#) > [기업정보관리](#) > [등록증/증명서 관리](#)

기업 기본정보	사업자 등록증	재무정보	등록증/증명서 관리	사업장 필수정보
기업소개	기업홍보관	브로슈어	기업공개정보	기업문의

등록증 및 확인(증명)서 관리

- 지원사업별 보기 -
← “지원사업별 보기”클릭

확인(증명)서명	인증서관리					
	등록 (서류)파일 명	유효기간	파일	등록	수정	삭제
4대보험 원납 증명서	-	-	-		-	-
FTA인증수출자 인증	-	-	-		-	-
K마크인증	-	-	-		-	-
가족친화기업 인증	-	-	-		-	-
개성공단임주기업	-	-	-		-	-
건축물관리대장	-	-	-		-	-
공장등록증명	-	-	-		-	-
관내이전기업	-	-	-		-	-

3-3. 등록증/증명서 관리



☐ 현재URL 이메일 발송
기업지원
시우수기업관
기업홍보관
경영지원
BizOK서비스안내
로그아웃
마이페이지
지도위임

마이페이지

기업정보관리

온라인기업지원신청내역

에로신청내역

즐거찾기

회원정보수정

회원탈퇴

로그아웃

등록증/증명서 관리

[홈](#) > [마이페이지](#) > [기업정보관리](#) > [등록증/증명서 관리](#)

기업 기본정보	사업자 등록증	재무정보	등록증/증명서 관리	사업장 필수정보
기업소개	기업홍보관	브로슈어	기업공개정보	기업문의

등록증 및 확인(증명)서 관리

확인(증명)서명

공장등록증명

국세완납증명서

원천징수이행상황신고서

지방세완납증명서

4대보험 원납 증명서

지원사업명 보기

[기업용자(벤처창업자금)] 2018년 업종구조도화자금 지원
[기업용자(중장학보/연구수입)] 2018년 업종구조도화자금 지원
[기업용자(기계구입자금)] 2018년 업종구조도화자금 지원
[기업용자(재해자금)] 2018년 재해피해기업 지원 자금 지원
[기업용자(지식산업혁신자금)] 2018년 산업구조도화자금 지원
[보증료지원(기술창업기업)] 2018년 경영안정자금 지원
[이자자역보전(고성장기업)] 2018년 경영안정자금 지원
[이자자역보전(고용창출기업)] 2018년 경영안정자금 지원
[이자자역보전(산업확충기업)] 2018년 경영안정자금 지원
[이자자역보전(수출기업)] 2018년 경영안정자금 지원
[이자자역보전(창조경제혁신기업)] 2018년 경영안정자금 지원
[이자자역보전(일반기업)] 2018년 1분기 경영안정자금 지원
[사구] 2018 중경 한국상품 전시상담회 단체참가 지원업체 모집 안내
[사구] 2018 베트남 국제 프리미엄 소비재 전시회 단체참가 지원업체 모집 안내
2018년 수출보험 보증료 지원 안내
2018년 해외전시회 개별참가 참여업체 모집
2018년 중경 한국상품 전시상담회 참가 업체 모집
2018년도 대국 방목 포장 산업전(Propak Asia 2018) 참가업체 모집
2018년도 독일 하노버 정보통신박람회(CEBIT 2018) 참가업체 모집
2018년 남중국 국내외 우수인력 획득 지원사업 모집 공고
2018년 국내전시박람회 개별참가 지원 업체 모집 공고
2018년 중소기업 기술개발 장비사용료 지원사업 공고
[2018 태국-미얀마 시장개척단] 참가업체 모집
2018 두바이 자동차부품 전시회(AUTOMECHANIKA DUBAI 2018) 참가업체 모집
「2018 인천지역 산업단지 근로자 기술사 지원사업」 참가기업 모집 공고
폐축조형시제품제작지원사업(2018년)
2018년 인천시 중소기업 품질우수제품전시회 참가기업 모집공고

관리

유효기간	파일	등록	수정	삭제
01.01~30.01.01				
01.16~17.02.16				
01.01~16.12.31				
01.01~15.12.31				
01.01~14.12.31				
01.01~30.01.01				
-				

① 해당사업명 클릭

② 사업명 선택후, "보기"버튼 클릭

인천테크노파크

3-3. 등록증/증명서 관리



☐ 현재URL 이메일 발송
기업지원
시우수기업관
기업홍보관
경영지원
BizOK서비스안내
로그아웃
마이페이지
지도위원

마이페이지

기업정보관리

온라인기업지원신청내역

에로신청내역

즐거찾기

회원정보수정

회원탈퇴

로그아웃

등록증/증명서 관리

[홈](#) > [마이페이지](#) > [기업정보관리](#) > [등록증/증명서 관리](#)

기업 기본정보	사업자 등록증	재무정보	등록증/증명서 관리	사업장 필수정보
기업소개	기업홍보관	프로슈어	기업공개정보	기업문의

등록증 및 확인(증명)서 관리

[이자차액보전(일반기업)] 2018년 1분기 경영안정자금 지원
▼
보기

확인(증명)서명	인증서관리					
	등록 (서류)파일 명	유효기간	파일	등록	수정	삭제
공장등록증명	공장등록증					
국세환납증명서	국세환납증명서	17.01.16~17.02.16				
원천징수이행상황신고서	원천징수이행상황신고서 2016년	16.01.01~16.12.31				
	원천징수이행상황신고서 2015년	15.01.01~15.12.31				
	원천징수이행상황신고서 2014년	14.01.01~14.12.31				
지방세환납증명서	지방세환납증명서	00.01.01~30.01.01				
FTA인증수출자 인증	-	-		-	-	-

※ 오름차순('가나다' 순)으로 정렬되어 있음

3-3. 등록증/증명서 관리



☐ 현재URL 이메일 발송
기업지원
시우수기업관
기업홍보관
경영지원
BizOK서비스안내
로그아웃 마이페이지 지도위원

마이페이지

기업정보관리

온라인기업지원신청내역

에로신청내역

즐거찾기

회원정보수정

회원탈퇴

로그아웃

등록증/증명서 관리

[홈](#) > [마이페이지](#) > [기업정보관리](#) > [등록증/증명서 관리](#)

기업 기본정보	사업자 등록증	재무정보	등록증/증명서 관리	사업장 필수정보
기업소개	기업홍보관	브로슈어	기업공개정보	기업문의

등록증 및 확인(증명)서 관리

[이자차액보전(일반기업)] 2018년 1분기 경영안정자금 지원
▼

보기

클릭하여 추가 등록

확인(증명)서명	등록 (서류)파일 명	유효기간	파일	등록	수정	삭제
공장등록증명	공장등록증	00.01.01~30.01.01				
국세환납증명서	국세환납증명서	17.01.16~17.02.16				
원천징수이행상황신고서	원천징수이행상황신고서 2016년	16.01.01~16.12.31				
	원천징수이행상황신고서 2015년	15.01.01~15.12.31				
	원천징수이행상황신고서 2014년	14.01.01~14.12.31				
지방세환납증명서	지방세환납증명서	00.01.01~30.01.01				
FTA인증수출자 인증	-	-	-		-	-

※ 동일항목 업로드 파일이 2개 이상일 경우, 업로드 완료항목 우측의 등록 버튼을 눌러 "추가" 파일 업로드

3-3. 등록증/증명서 관리



☐ 현재URL 이메일 발송
기업지원
시우수기업관
기업홍보관
경영지원
BizOK서비스안내
로그아웃
마이페이지
지도위원

마이페이지

기업정보관리

온라인기업지원신청내역

예로신청내역

즐거찾기

등록증/증명서 관리

[홈](#) > [마이페이지](#) > [기업정보관리](#) > [등록증/증명서 관리](#)

기업 기본정보	사업자 등록증	재무정보	등록증/증명서 관리	사업장 필수정보
기업소개	기업홍보관	브로슈어	기업공개정보	기업문의

등록증 및 확인(증명)서 관리

※ 등록 가능한 파일 형식 안내 : (JPG, JPEG, PNG, GIF, PDF)

No.	확인(증명)서명	유효기간	발급처	파일	수정	삭제
1	공장등록증	2000-01-01~2030-01-01	한국산업단지공단			
2	국세완납증명서	2000-01-01~2030-01-01	남인천세무서			
3	원천징수이행상황신고서 2014	2000-01-01~2000-01-01	남인천세무서			
4	원천징수이행상황신고서 2015	2000-01-01~2000-01-01	남인천세무서			
5	지방세완납증명서	2000-01-01~2030-01-01	남동구청			

등록증 및 확인(증명)서 추가

※ 주의 : 등록가능한 파일형식 제한

- jpg, jpeg, png, gif, pdf 가능
- 압축파일(zip) 등 그밖의 파일 불가

3-4. 사업장 필수정보

☐ 현재URL 이메일 발송	기업지원	시우수기업관	기업홍보관	경영지원	BizOK서비스안내	로그아웃 마이페이지 지도위원
--------------------------------	------	--------	-------	------	------------	---

마이페이지

기업정보관리

온라인기업지원신청내역

예로신청내역

즐거찾기

회원정보수정

회원탈퇴

로그아웃

사업장 필수정보

[🏠](#) > [마이페이지](#) > [기업정보관리](#) > [사업장 필수정보](#) ✨

기업 기본정보	사업자 등록증	재무정보	등록증/증명서 관리	사업장 필수정보
기업소개	기업홍보관	브로슈어	기업공개정보	기업문의

사업장 필수정보

본사 소유구분	자가			
공장등록여부	등록	공경소유구분	자가	
용도지역	공업지역			
면적	부지 : 1000㎡ 제조 : 500㎡ 부대 : 500㎡			
(업종코드)업종명	(26310)컴퓨터 제조업			
종업원수	생산직 : 50명 사무직 : 10명			

수정

업종분류 5단계 선택하여 등록

4. 필수서류 등록시 주의사항 : 업종 증빙서류

제조업인 경우

- ① 공장등록증이 있을 경우 : 공장등록증 업로드로 증빙 완료
 - ② 공장등록증이 없을 경우
 - 공장건축면적 $500m^2$ 이상 - 공장등록증 발급 필수
 - 공장건축면적 $500m^2$ 미만 - 건축물대장으로 증빙 (공장/제조소 용도 확인)
- ※ 필요시 임대차 계약서 추가 제출
- 공장건축면적 $500m^2$ 이상 소유하고 $500m^2$ 미만 공장을 운영 중인 임대인
 - 임차인

비제조업인 경우

- 업종 증빙서류 별도 확인 필요
- ※ 사업자등록증 표기사항만으로는 증빙되지 않으며, 반드시 관련된 등록증 또는 허가증이 있어야 함
- ※ 지원가능 업종은 사업 공고 및 첨부파일 확인 (첨부1. 안내문 - '제조업 관련산업 범위')

4. 필수서류 등록시 주의사항 : 원천징수이행상황신고서

신고구분 기준(매월 / 반기)으로 제출 내용이 상이

- ‘매월’ 기준

재무제표 2017년도, 2018년도 기업

: 2017년도 귀속연월 12월 1부, 2018년도 귀속연월 12월 1부, 최근 귀속연월 1부

- ‘반기’ 기준

재무제표 2017년도, 2018년도 기업

: 2017년도 귀속연월 7월 1부, 2018년도 귀속연월 7월 1부, 최근 귀속연월 1부

가장 최근 신고서 기준

- 간이세액 부분 인원수가 표기된 가장 최근(귀속연월) 신고서

※ 공백으로 비어있을 경우 전월(ex. 7월의 경우 6월)의 신고서를 등록

4. 필수서류 등록시 주의사항 : 원천징수이행상황신고서

[별지 제21호서식] [전자신고제출분]

① 신고구분 ☒ 원천징수이행상황신고서 ☐ 원천징수세액환급신청서

② 귀속연월 2013년 12월

③ 지급연월 2014년 1월

원천징수 의무자 법인명(상호) 주식회사 대표자(성명) 장 대표

사업자(주인) 등록번호 사업자등록번호 032-5-1-1

전자우편주소 전자우편주소

1. 원천징수 명세 및 납부세액 (단위: 원)

소득자 소득구분	코드	소득지급(과세비밀, 일부 비과세 포함)	원천징수세액	당월 조정환급세액	소득세 등(가산세 포함)	납부세액
		④ 인원	⑤ 총지급액	⑥ 소득세 등	⑦ 농어촌특별세	⑧ 가산세
간이세액	A01	11	1,900,000	279,280		
중도퇴사	A02					
임용근로	A03	9	2,622,500	148,750		
연말정산	A04					
가감계	A10	20	46,622,500	426,010		426,010

월별

반기별

원천징수이행상황신고서 (O)
원천징수이행상황신고서확인 (X)

확인내용 : 간이세액 근로자수

[별지 제21호서식] <개정 2015. 3. 13 개정> [전자신고제출분]

① 신고구분 ☒ 원천징수이행상황신고서 ☐ 원천징수세액환급신청서

② 귀속연월 2015년 07월

③ 지급연월 2015년 12월

원천징수 의무자 법인명(상호) 주식회사 대표자(성명) 장 대표

사업자(주인) 등록번호 사업자등록번호 032-5-1-1

전자우편주소 전자우편주소

1. 원천징수 명세 및 납부세액 (단위: 원)

소득자 소득구분	코드	소득지급(과세비밀, 일부 비과세 포함)	원천징수세액	당월 조정환급세액	소득세 등(가산세 포함)	납부세액
		④ 인원	⑤ 총지급액	⑥ 소득세 등	⑦ 농어촌특별세	⑧ 가산세
간이세액	A01	4	24,604,640	5,561,200		
중도퇴사	A02	1	4,300,000			
임용근로	A03					
연말정산	A04					
가감계	A10	5	108,904,640	5,561,200		268,880

발급번호 2016-1

원천징수이행상황신고서확인

관리번호

원천징수 의무자 법인명(상호) 주식회사 대표자(성명) 장 대표

사업자(주인) 등록번호 사업자등록번호 032-5-1-1

전자우편주소 전자우편주소

용도 제출용 수량 1

소득구분	귀속연월	납부연월	총인원	총지급액	원천징수세액
	년월	년월			소득세 등 농어촌특별세
근로소득	2015/01	2015/02	8	20,621,963	898,220

5. 지원사업 찾기 [기업지원 – 온라인 기업지원사업신청- ‘금융’]



현재URL 이메일 발송

기업지원

기업홍보관

시우수기업관

경영지원

BizOK서비스안내

로그인

회원가입

지도위원

기업지원

온라인 기업지원사업신청

홈 > 기업지원 > 온라인 기업지원사업신청

온라인 기업지원사업신청

기업지원 사업

연간사업공고계획

맞춤형 검색

정책 자료실

온라인설문

① ‘금융’ 클릭!! → 클릭시 페이지 하단, 금융관련 사업으로 정렬됨

지원분야

☒ 금융

☐ 인력

☐ 컨설팅/특허/인증

☐ 우수기업

☐ 세제

☐ 창업/벤처

☐ 소상공인전통시장

☐ 기술지원컨설팅

☐ 기술

☐ 판로/수출

☐ 여성/장애인/기타

온라인 기업지원사업명

검색

상세검색열기

접수중 접수예정 접수마감 전체 112건, 현재페이지 1/10 page

금융 (No.1027)

[접수마감/이자차액보전(일반기업)]
2018년 4분기 경영안정자금 지원

신청기간 : 18-10-01~18-12-14

금융 (No.981)

2018년도 연수구 중소기업육성자금
용자(소상공인 포함)

신청기간 : 18-07-02~18-10-25

금융 (No.969)

[접수마감/이자차액보전(일반기업)]
2018년 3분기 경영안정자금 지원

신청기간 : 18-07-02~18-09-20

금융 (No.973)

[접수마감/기금용자(공정확보/연구소
설치)] 2018년 업종구조고도화자금
추가지원

신청기간 : 18-07-02~18-08-10

② 사전 확인 완료한 진행하고자 하는
세부사업을 클릭!!

5. ‘기업지원사업 신청’ 버튼을 눌러 접수진행 (필수서류 사전 등록 확인)

기업지원

온라인 기업지원사업신청

기업지원 사업

연간사업공고계획

맞춤형 검색

정책 자료실

온라인물문

온라인 접수

온라인 기업지원사업신청

연도별 지원 현황

[금융] 분야 연도별 신청 기업 및 수혜기업

지원 사업단	인천경제산업정보테크노파크	신청 기간	2017.01.09(월) 09:00 ~ 2018.03.22(목) 11:00
사업 형태	일반	선발방법	심사
분야	금융	조회수	6
온라인 접수	<p>기업정보 관리 ※ 필수서류 등록 미비시 나타나는 화면(등록시 신청 버튼으로 변경)</p> <p>※ [국세환납증명서] 필수 제출 서류가 부족 합니다. ← 부족한 서류가 표시됨</p> <p>※ 마이페이지>기업정보 관리에서 필수 사항을 모두 입력 하시면 [기업정보 등록] 버튼이 [기업지원사업 신청] 버튼으로 변경 됩니다.</p>		
첨부1	☐ 안내문(가이드북_신청및보완매뉴얼.등).zip		
첨부2	☐ 일반기업_사용계획서_및_개인정보처리동의서약서.zip		
첨부3	☐ 전략산업범위_및_확인서.zip		

※기업 정보가 입력되어야 신청 가능합니다

“기업지원사업 신청” 버튼을 눌러 접수 진행

6. 신청 접수 : 등록정보 확인



☐ 현재URL 이메일 발송
기업지원 시우수기업관 기업홍보관 경영지원 BizOK서비스안내 로그아웃 마이페이지 지도위원

기업지원

온라인 기업지원사업신청

기업지원 사업

연간사업공고계획

맞춤형 검색

정책 자료실

온라인실문

온라인 기업지원사업신청

[홈](#) > [기업지원](#) > [온라인 기업지원사업신청](#)

[테스트] 중소기업육성자금

※ 기업 정보가 입력되어야 신청 가능합니다.(※ 표시 항목은 필수입력사항입니다.)

지원사업명	[테스트] 중소기업육성자금
신청 기간	2017.01.09(월) 09:00 ~ 2017.01.13(금) 18:00
선발업체 수 / 선발방법	999 / 심사
첨부1	☐안내문(가이드북_신청및보완매뉴얼.등).zip
첨부2	☐일반기업_사용계획서_및_개인정보처리동의서약서.zip
첨부3	☐전략산업범위_및_확인서.zip

※ 페이지 하단의 추가 입력 사항 확인요망

※ 사업자 등록증

사업제명	인천경제산업정보테크노파크	사업자번호	1398299999
대표자	박윤배	법인등록번호	111111-111111
개업년월일	1999-08-27		
사업장소재지	(21999)인천광역시 연수구 갯벌로 12 (송도동, 미추홀타워(본관)) 8층		
본점소재지	(21999)인천광역시 연수구 갯벌로 12 (송도동, 미추홀타워(본관)) 8층		
업태 / 종목	서비스 연구개발		

사업자 등록증 정보 변경

6. 신청 접수 : 페이지 하단의 '신청' 버튼을 눌러 접수 완료

신청서

대표자연락처	010-1234-5678		
담당자명*	설성엽	담당자휴대전화*	010-1234-5678
E-MAIL*	test@ibitp.or.kr		
사업 계획서(사업 사용자)*	C:\Users\JUNGHWEE\Desktop\자금 신청 및 토... <small>※ 최대 50Mbyte</small> 찾아보기...		
개인정보처리동의서 및 서약서*	C:\Users\JUNGHWEE\Desktop\자금 신청 및 토... <small>※ 최대 50Mbyte</small> 찾아보기...		
제조업이 아닌 경우 업종증명 서류	찾아보기... <small>※ 최대 50Mbyte</small>		
기타첨부파일	찾아보기... <small>※ 최대 50Mbyte</small>		
기타첨부파일	찾아보기... <small>※ 최대 50Mbyte</small>		
기타첨부파일	찾아보기... <small>※ 최대 50Mbyte</small>		

은행 정보

용자기간*	3년 <input type="button" value="v"/>	담보제공방법*	부동산 <input type="button" value="v"/>
희망은행*	기업 <input type="button" value="v"/>	지점*	송도테크노파크
신청금액*	300,000,000 원		

① 해당 항목 파일 업로드 및 은행 정보 입력

② 신청 버튼을 눌러 접수 완료

7. 기타 참고사항 : 8대전략 산업 – 필수 등록 사항이 아님 (충족시 우대 조건)

8대 전략산업 : 항공, 자동차부품, 로봇, 바이오, 관광, 확장품, 서비스(물류), 녹색기후금융

8대 전략산업 해당여부

- 사업공고 첨부파일 3번, ‘8대 전략산업 범위’ 항목명 및 분류코드를 참고

8대 전략산업 신청

① 사업공고 첨부파일 3번, ‘8대 전략산업 확인서’ 작성 (신청시 ‘기타파일’ 에 업로드)

② **관련매출 증빙서류(전체 매출액의 20% 이상, 세금계산서 등 – ‘기타파일’ 에 업로드)**

※ 세금계산서 만으로 관련 8대 전략산업 **입증**이 어려울 경우, 명시된 품목에 대한 **자료** 등을 추가로 올려 연관성이 명백히 확인되어야 함

※ ex. 항공 분야 / 기체 Frame 생산 /

INDEX

01 사전준비

02 신청절차

03 보완절차

1. 보완요청 문자 수신

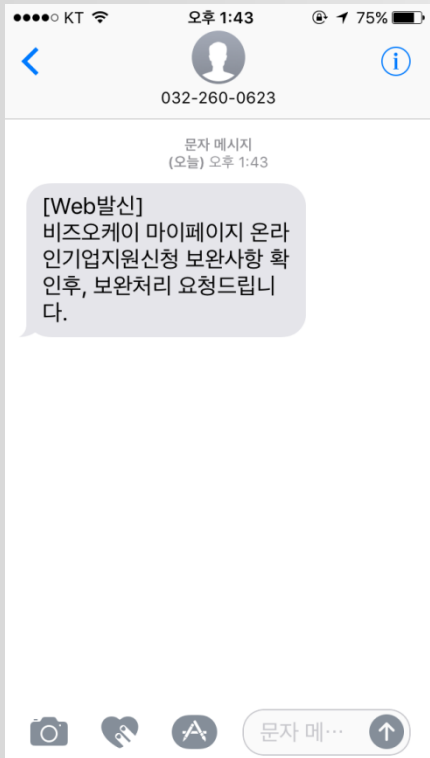

2. 로그인 후, 마이페이지로 이동



클릭!!



전체

금융

세제

기술

인력

창업/벤처

판로/수출

컨설팅/특허/인증

전통시장

여성/장애인/기타

우수기업

기술지원컨설팅

기업지원 신청

기업지원 사업

중소기업 제품홍보관

팝업존

개인정보 게시물에 대한 주의안내

통합검색

온라인자문

온라인 기업지원 사업신청

바로가기

[인천전체] 2019 멕시코-콜롬비아 시장개척단 참가기...

신청기간 : 19.01.07 ~ 19.01.18

쾌속조형시제품제작지원사업(2019년)

신청기간 : 19.01.03 ~ 19.12.27

2019 글로벌 IP 스타기업 모집공고(~2.8 금 18:00까지)

신청기간 : 19.01.02 ~ 19.02.08

2019년 인천시 중소기업 품질우수제품전시관(서울국...

신청기간 : 19.01.02 ~ 19.01.18

비즈오케이 맞춤형 검색

바로가기

[수출지원센터] 2019년 인천시 중소기업 품질우수제...

[유관기관] 2019.01.07

[서비스디자인센터] 2019년 「쾌속조형시제품제작지원...

[유관기관] 2019.01.04

[한국무역협회] 2019년 신년사

[유관기관] 2019.01.03

인천신용보증재단 조현석 이사장님 2019년 기해년...

[유관기관] 2019.01.02

중소기업 제품홍보관

가전/디지털 | 패션/뷰티 | 생활/가구 | 유아동 | 스포츠/레저/자동차 | 식품

명함지갑

옴즈케이3종,트...

엔수스 카멜리아...

골광 프리미엄 ...

순면생리대 (날...

위즈마린 마조케...

4in1 HYBRID

4in1 HYBRID

4in1 HYBRID

3. 보완내용 확인 (경로 : 마이페이지 - '온라인 기업지원 신청내역')



현제URL 이메일 발송

기업지원

기업홍보관

시우수기업관

경영지원

BizOK서비스안내

로그아웃

마이페이지

지도위원

마이페이지

기업정보관리

온라인기업지원신청내역

애로신청내역

즐거찾기

회원정보수정

회원탈퇴

로그아웃

온라인기업지원신청내역

지원사업명

검색

전체 2건, 현재페이지 1/1 page

접수검토중

신청일 2018.12.11

2 test1

신청서출력

인천광역시

서류보완 하러가기

신청일 2016.03.04

진행사항 보기

1 [접수마감/이자차액보전(창조경제혁신기업)] 2016년 경영안정자금 지원-1

※사업금용자 : 인천경제통상진흥원(032-260-0227/0240/0247)

※보완내용: : 3.9 1. 사업계획서 도장날인 후 재등록 요망 2. 원천징수이행상황신고서 2013년, 14년 귀속연월 12월분, 최근 귀속연월 1개월분 누락 3. 보완 매뉴얼을 참고하여 3/9 오전까지 보완요망 업체요청 업체요청(재) 업체요청(재) 업체요청(재) 요청사항 반영안됨 재확인 후 갱신요망 업체요청 업체요청(재) 업체요청

※[접수승인]후 [방문상담]진행시 업체의 지원이력, 업종, 구비서류를 검토하는 과정에서 자격이 안되면 반려가 될 수 도 있음

인천테크노파크

4. 보완내용 처리 (경로 : 마이페이지 - '기업정보관리')

인천의공공, 대한민국의 미래 BizOK

원제URL 이메일 발송
기업지원
시우수기업관
기업홍보관
경영지원
BizOK서비스안내
로그아웃
마이페이지
지도위임

마이페이지

① **기업정보관리**

온라인기업지원신청내역

예로신청내역

클거찾기

회원정보수정

회원탈퇴

로그아웃

기업 기본정보

보완이 필요한 항목으로 들어가 각각의 파일 수정

② **기업 기본정보**
사업자 등록증
재무정보
등록증/증명서 관리
사업장 필수정보

기업소개	기업홍보관	브로슈어	기업공개정보	기업문의
------	-------	------	--------	------

※ 기업정보관리 메뉴에서 수정 불가능한 파일

- 사용계획서
- 개인정보처리동의서 및 서약서
- 제조업이 아닌 경우 업종증빙 서류
- 기타첨부파일

(수정방법 : 보완 파일 준비 후, 재신청 페이지에서 재등록 처리)

대표자	사업자번호	종업원 수	남
13*****	1,000,000,000	종목	200
업태	자본금	매출액	건설업
대표 이메일	대표 홈페이지		40,000,000 원
대표 이메일	생산물	주요 수출국	
홈페이지	수출유무		
본사 전화번호	본사 주소	공장 전화번호	공장 팩스번호
032-260-0623	(21999) 인천광역시 연수구 갯길로 12 (중포동, 마루물타워(본관)) 8층	032-260-0623	032-260-0891
공장 주소			

기업 기본정보 변경

4. 보완내용 처리 (경로 : 마이페이지 - '기업정보관리')



☐ 현재URL 이메일 발송
기업지원
시우수기업관
기업홍보관
경영지원
BizOK서비스안내
로그아웃
마이페이지
지도위원

마이페이지

기업정보관리

온라인기업지원신청내역

에로신청내역

즐거찾기

회원정보수정

회원탈퇴

로그아웃

등록증/증명서 관리

[홈](#) > [마이페이지](#) > [기업정보관리](#) > [등록증/증명서 관리](#)

기업 기본정보	사업자 등록증	재무정보	등록증/증명서 관리	사업장 필수정보
기업소개	기업홍보관	브로슈어	기업공개정보	기업문의

등록증 및 확인(증명)서 관리

[이자차액보전(일반기업)] 2018년 1분기 경영안정자금 지원
▼
보기

확인(증명)서명	등록 (서류)파일 명	유효기간	파일	등록	수정	삭제
공장등록증명	공장등록증	00.01.01~30.01.01				
국세환납증명서	국세환납증명서	17.01.16~17.02.16				
원천징수이행상황신고서	원천징수이행상황신고서 2016년	16.01.01~16.12.31				
	원천징수이행상황신고서 2015년	15.01.01~15.12.31				
	원천징수이행상황신고서 2014년	14.01.01~14.12.31				
지방세환납증명서	지방세환납증명서	00.01.01~30.01.01				
FTA인증수출자 인증	-	-		-	-	-

기존 업로드 완료 항목의 "등록" 버튼을 눌러 추가파일 등록 가능

원천징수이행상황신고서
보완처리 예시

해당항목 우측의 "수정" 버튼을 눌러 보완 (기존 파일 누락시엔 "등록")

5. '재 신청' 페이지로 이동 : '서류보완 하러가기' 버튼 클릭



현제URL 이메일 발송

기업지원 기업홍보관 시우수기업관 경영지원 BizOK서비스안내 로그인 마이페이지 지도위원

마이페이지

기업정보관리

① 온라인기업지원신청내역

애로신청내역

즐거찾기

회원정보수정

회원탈퇴

로그아웃

온라인기업지원신청내역

홈 > 마이페이지 > 온라인기업지원신청내역

전체 2건, 현재페이지 1/1 page

접수검토중

2 test1

신청서출력

지원사업명 검색

신청일 2018.12.11

② 해당사업의 '서류보완 하러가기' 버튼을 클릭!!

1 인천광역시 [접수마감/이자차액보전(창조경제혁신기업)] 2016년 경영안정자금 지원-1

신청일 2016.03.04

진행사항 보기

※ 사업담당자 : 인천경제통상진흥원(032-260-0227/0240/0247)

※ 보완내용 : 3.9 1. 사업계획서 도장날인 후 재등록 요망 2. 원천징수이행상황신고서 2013년, 14년 귀속연월 12월분, 최근 귀속연월 1개월분 누락 3. 보완 매뉴얼을 참고하여 3/9 오전까지 보완요망 업체요청 업체요청(재) 업체요청(재) 업체요청(재) 요청사항 반영안됨 재확인 후 갱신요망 업체요청 업체요청(재) 업체요청

※ [접수승인]후 [방문상담]진행시 업체의 지원이력, 업종, 구비서류를 검토하는 과정에서 자격이 안되면 반려가 될 수 도 있음

6. 보완 완료 항목별 갱신 처리

+ 사업자 등록증

법인명	인천경제산업정보테크노파크	사업자번호	1398299999
대표자	박윤배 남	법인등록번호	1111111-1111111
개업년월일	1999-08-27	사업자등록증	☐사업자 등록증.jpg
사업장소재지	인천광역시 연수구 갯벌로 12 (송도동, 미추홀타워(본관)) 8층		
본점소재지	인천광역시 연수구 갯벌로 12 (송도동, 미추홀타워(본관)) 8층		
업태 / 종목	서비스 : 연구개발		

기업정보의 사업자 등록증으로 갱신

+ 지원 기업 정보

대표자 연락처	010-1234-5678	종업원 수	생산직 50 / 사무직 10
기업 소유 구분	자가	공장 소유 구분	자가
표준산업분류	(26310)컴퓨터 제조업	공장 용도 지역	공업지역
공장 면적	부지 1000㎡, 제조500㎡, 부대500㎡		

기업정보의 기업정보로 갱신

※ “기업정보관리”에서 수정한 파일은 “갱신” 버튼을 눌러 주어야
바뀐 내용이 반영됨
(해당 보완 항목별로 각각 “갱신” 버튼을 눌러 반영할 것)

+ 재무정보

년도	자산총계	부채총계	자본총계	매출액	매출총이익	파일
2016	2,200,000,000	1,100,000,000	1,100,000,000	2,500,000,000	700,000,000	☐
2015	1,200,000,000	900,000,000	300,000,000	2,000,000,000	700,000,000	☐

기업정보의 재무정보로 갱신

+ 인증서 관리

인증서명	필수여부	최대건수	제출확인	파일
------	------	------	------	----

7. 기타 파일 수정 및 갱신 (페이지 하단)

기업정보의 등록증/증명서로 갱신

신정자 정보

담당자	설성엽	Email	test@ibitp.or.kr
담당자휴대전화	010-1234-5678	대표자연락처	010-1234-5678
사업 계획서	[파일]사업 계획서.pdf		
개인정보처리동의서 및 서약서	[파일]개인정보처리동의서_및_서약서.pdf		
제조업이 아닌 경우 업종증빙 서류			
기타첨부파일			
기타첨부파일			
기타첨부파일			

자금 지원 신청 정보

신청금액	300,000,000원	담보제공방법	부동산
용자기간(개월)	36 개월	희망은행	기업 (송도테크노파크지점)

목록

수정

정보관리

[최종수정 17.01.01]

담당부서 : 시스템문의

전화번호 : 070-8787-8286,7

이메일 : bizmaster@incheon.go.kr

컨텐츠 만족도 평가

매우만족

만족

보통

불만족

매우만족

만족

불만족

그래프

평가

한글 의견달기

리스트

100자까지 입력이 가능합니다.

등록

개인정보취급방침

회원약관

이메일무단기루

Copyright (c)2016 INCHEON BUSINESS ONESTOP SUPPORT CENTER. All rights reserved.

인성정보포털

WEB ACCESSIBILITY

사이트맵

안전시정

※ 기타 “수정”버튼을 눌러 보완이 가능한 파일

- 사용계획서
- 개인정보처리동의서 및 서약서
- 제조업이 아닌 경우 업종증빙 서류
- 기타첨부파일
- 자금 지원 신청 정보 (신청금액, 희망은행 등)

인천테크노파크

8. 기타 파일 수정 및 갱신

기업지원 사업

연간사업공고계획

맞춤형 검색

정책 자료실

온라인설문

+ 지원 사업 정보

신청 기간	2017.01.09(월) 09:00 ~ 2017.01.13(금) 18:00		
선발업체 수	999	선발방법	심사

+ 신청서

대표자연락처*	010-1234-5678		
담당자명*	설성업	담당자휴대전화*	010-1234-5678
E-MAIL*	test@ibitp.or.kr		
사업 계획서*	사업 계획서.pdf (□삭제) [찾아보기...] (최대 50Mbyte)		
개인정보처리동의서 및 서약서*	개인정보처리동의서 및 서약서.pdf (□삭제) [찾아보기...] (최대 50Mbyte)		
제조업이 아닌 경우 업종증명 서류	[찾아보기...] (최대 50Mbyte)		
기타첨부파일	[찾아보기...] (최대 50Mbyte)		
기타첨부파일	[찾아보기...] (최대 50Mbyte)		
기타첨부파일	[찾아보기...] (최대 50Mbyte)		

+ 은행 정보

융자기간*	3년	담보제공방법*	부동산
희망은행*	기업	지점*	송도테크노파크
신청금액*	300,000,000 원		

수정

취소

① 파일 교체 및 수정

② “수정” 버튼을 눌러 보완내용 반영 완료(갱신버튼 따로 없음)

9. 기업지원사업 재 신청(완료)

+ 신청자 정보

담당자	설성엽	Email	bizok@iba.or.kr
담당자휴대전화	010-1234-5678	대표자연락처	032-260-0240
사업 계획서	[사업 계획서.pdf]		
개인정보처리동의서 및 서약서	[개인정보처리동의서및서약서.pdf]		
창조경제혁신센터 추천서	[창조경제혁신센터_추천서.jpg]		
제조업이 아닌 경우 업종 증빙 서류			
기타첨부파일			
기타첨부파일			

+ 자금 지원 신청 정보

신청금액	300,000,000원	담보제공방법	보증 (상도공단지정지정)
용자기간(개월)	24 개월	희망금액	

※ 모든 보완사항 수정 및 갱신 후, 페이지 하단의
“기업지원사업 재 신청” 버튼 클릭 (보완 최종절차)

목록

수정

기업지원사업 재 신청

정보관리

[최종수정 18.06.27]

I 담당부서 : 시스템문의
I 전화번호 : 070-8787-8286,7
I 이메일 : ☞sylee7@dofnetwork.co.kr

컨텐츠 만족도 평가

○😊 매우만족 ○😊 만족
○😊 보통 ○😊 불만족
○😞 매우불만족

그래프

평가

한줄 의견달기

100자까지 입력이 가능합니다.

리스트

등록

10. 참고사항 : 보완 완료 상태 확인 (서류보완 → 접수검토중)



현재 URL 이메일 발송
기업지원
시우수기업관
기업홍보관
경영지원
BizOK서비스안내
로그아웃
마이페이지
지도위임

기업지원

온라인 기업지원사업신청

기업지원 사업

연간사업광고계획

맞춤형 검색

정책 자료실

온라인설문

온라인 기업지원사업신청

[홈](#) > [기업지원](#) > [온라인 기업지원사업신청](#)

[테스트] 중소기업육성자금

지원 사업 정보

신청 기간	2017.01.09(월) 09:00 ~ 2017.01.13(금) 18:00
사업 형태	일반
선발방법	심사
첨부1	22안내문(가이드북, 신청및보완서류업...
첨부2	일일반기업_사용계획서_및_개인정보처리...
첨부3	인천혁신산업법위_및_확인서.zip
진행 상태	접수검토중

사업자 등록증

법인명	인천경제산업정보테크노파크
대표자	박윤배 남
개업년월일	1999-08-27
사업장소재지	인천광역시 연수구 갯벌로 12 (송도동, 미추홀타워(본관)) 8층
본점소재지	인천광역시 연수구 갯벌로 12 (송도동, 미추홀타워(본관)) 8층
업태 / 종목	서비스 : 연구개발

보완 완료시 진행상태 “접수검토중” 확인
 (“서류보완” 표시일 경우 재신청 미완료 의미)

2 — 접수검토중

[테스트] 중소기업육성자금

※ 사업담당자 : 인천경제산업정보테크노파크(032-260-0623)

※ [접수승인]후 업체의 지원이력, 업종, 구비서류를 검토하는 과

「온라인기업지원신청내역」에서 동일 상태 확인

기업정보의 사업자 등록증으로 갱신

10. 참고사항 (진행현황 확인 : 마이페이지- ‘온라인 기업지원 신청내역’)

현재URL 이메일 발송	기업지원	사우수기업관	기업홍보관	경영지원	BizOK서비스안내	로그아웃 마이페이지 지도위원
--------------	------	--------	-------	------	------------	-----------------

마이페이지

온라인기업지원신청내역

기업정보관리

온라인기업지원신청내역

예로신청내역

즐거찾기

회원정보수정

회원탈퇴

로그아웃

온라인기업지원신청내역

홈 > 마이페이지 > 온라인기업지원신청내역

전체 2건. 현재페이지 1/1 page

2

심사중

보완 서류에 이상 없을 경우 심사단계 진행("심사중" 표시)

[테스트] 중소기업육성자금

※ 사업담당자 : 인천경제산업정보테크노파크(032-260-0623)
※ [접수승인]후 업체의 지원이력, 업종, 구비서류를 검토하는 과정에서 자격이 안되면 반려가 될 수 도 있음

신청일 2017.01.09
진행사항 보기

1

인천광역시 서류보완

인천테크노파크

[접수마감/이차자액보전(창조경제혁신기업)] 2016년 경영안정자금 지원-1

※ 사업담당자 : 인천경제통상진흥원(032-260-0227/0240/0247)
※ 보완내용 : 3.9 1. 사업계획서 도장날인 후 재등록 요망 2. 원천정수이행상황신고서 2013년, 14년 귀속연월 12월분, 최근 귀속연월 1개월분 누락 3. 보완 매뉴얼을 참고하여 3/9 오전까지 보완요망 업체 요청 업체요청(제) 업체요청(제) 업체요청(제) 요청사항 반영안됨 재확인 후 갱신요망 업체요청 업체요청(제) 업체요청(제) 업체요청(제)
※ 서류 보완시 : 해당 지원사업명을 클릭하면 재신청(보완완료) 가능한 페이지가 열림
※ [접수승인]후 [방문상담]진행시 업체의 지원이력, 업종, 구비서류를 검토하는 과정에서 자격이 안되면 반려가 될 수 도 있음

신청일 2016.03.04
진행사항 보기

10. 참고사항 : 지원결정 통보

현재URL 이메일 발송

기업지원

사우수기업관

기업홍보관

경영지원

BizOK서비스안내

로그아웃

마이페이지

지도위원

마이페이지

기업정보관리

온라인기업지원신청내역

에로신청내역

즐겨찾기

회원정보수정

회원탈퇴

로그아웃

온라인기업지원신청내역

지원사업명

검색

전체 2건, 현재페이지 1/1 page

1

인전광역시 서류보완

신청일 2016.03.04

진행사항 보기

2

[테스트] 중소기업육성자금

신청일 2017.01.09

진행사항 보기

지원결정

① 모든 단계 완료 후, "지원결정" 상태 확인

통보서출력

② "통보서출력" 클릭하여 인쇄후 사용

※ 사업담당자 : 인천경제통상진흥원(032-260-0227/0240/0247)

※ [접수승인]후 업체의 지원이력, 업종, 구비서류를 검토하는 과정에서 자격이 안되면 반려가 될 수 있음

※ 결정통보서 사용 : 은행대출 실행시 제출 · 적용

인천테크노파크

10. 참고사항 : 통보서 출력 방법

- 통보서 본문 마우스 우클릭 - '인쇄' 버튼을 눌러 출력

중소기업 및 중점 중소기업 지원서비스 - Internet Explorer
http://bizok.incheon.go.kr/open_content/support.do?act=printreport&polycyno=622&acptno=13303

경영안정자금(일반기업) 결정 통보서

1. 업체현황

관리번호	17-02-4-00	인원명	인원명
업체명	인원명	소제지	인원명

2. 추천내역(단위:백만원)

사업명	신청금액	추진
경영안정자금(일반기업)	300	

대출취급은행

대출취급은행	업체가대출선택
비고	
변경내용	

3. 세부내용

적용대상	
상환방법	2년 만기
대출금리	

기본

기업 대출금리별 기본	
지원 업체 융자금	
1.01% ~ 1.50%	
1.51% ~ 2.00%	
2.01% ~ 2.50%	
2.51% ~ 3.00%	
3.01% ~ 3.50%	
3.51% ~ 4.00%	
4.01% ~ 4.33%	
4.34% ~ 4.66%	
4.67% ~ 5.00%	

우대

우대	
----	--

인쇄(P)

뒤로(B)
앞으로(O)
복사한 주소로 이동(D) Ctrl+Shift+L
다른 이름으로 저장(S)...
배경으로 설정(G)
배경 화면 복사(C)
모두 선택(A)
붙여넣기(P)
Bing 번역 서비스
Windows Live 전자 메일
모든 바로 연결
바로 가기 만들기(T)
즐거찾기에 추가(F)...
소스 보기(V)
요소 검사(I)
연고됨(D)
인쇄(P)
인쇄 미리 보기(N)...
새로 고침(R)
Microsoft Excel로 내보내기(X)
네이버 검색
네이버 메모하기
네이버 북마크하기
네이버 사진 검색
네이버 오픈캐스트 링크등록
네이버 일련 번역
속성(P)

THE

END

감사합니다
